Prodej, rodinný dům, Líšnice u Sepekova

PRODEJ | DOMY, RODINNÝ | Zakázka č. **0979**





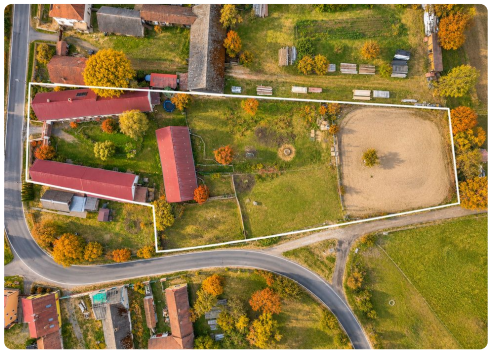





Lokalita
Sepekov

12 980 000 Kč

Rozlehlé venkovské stavení může být vaším rodinným domovem, chalupou, místem pro klidné stáří, hospodářstvím s koňmi či jinými zvířaty nebo zázemím pro vlastní podnikání. Obytná část domu prošla rekonstrukcí a nabízí pohodlné a příjemné bydlení. Bezbariérově řešený a udržovaný dům disponuje prostornou společenskou místností propojenou s kuchyní a jídelním koutem, dvěma pokoji, ložnicí, prádelnou a koupelnou s WC. Velkou výhodou objektu jsou také nové střechy, které prošly celkovou rekonstrukcí. Budoucí majitel tak získává nemovitost, u níž již byly provedeny významné investice do technického stavu. Skutečnou hodnotou této nabídky je ale celý areál. Zahrada o výměře 4 422 m², zastavěná plocha a nádvoří 1 325 m² a dalších 677 m² ostatních ploch dávají budoucím majitelům opravdu velkorysý prostor. K dispozici jsou...



Pavlína Klatovská

Neváhejte mě kontaktovat:

774 569 525
pklatovska@visionreality.cz

www.visionreality.cz
Stránského 3060, 39002 Tábor

Parametry

Zastavěná plocha	1325 m²
Užitná plocha	1000 m²
Plocha pozemku	643 m²
Počet podlaží objektu	1
Stav objektu	Dobrý